

Quickstart Handleiding

Voor gedetailleerde instructies over hoe de Digitale Pen te gebruiken, verwijzen wij u naar de Gebruikershandleiding die op de CD.

Stapsgewijze Handleiding over hoe aan de slag te gaan

Stap 1 Het Installeren van de AAA-batterijen

- Verwijder het deksel van de batterijhouder.
- Installeer twee SR41 batterijen, waarbij de positieve batterijpolen van bovenaf zichtbaar zijn (Gebruik de bijgeleverde SR41 batterijen).
- Plaats het deksel op de batterijhouder.



WAARSCHUWING:

Probeer niet om de pen te openen. Dit kan een storing in de pen veroorzaken.



Stap 2 Installeer de Inktvulling

Om een nieuwe vulling te installeren.

- Schuif de nieuwe vulling in het topje van de pen.
- Druk de nieuwe vulling zachtjes aan, totdat deze op de juiste plaats klikt.

Om de vulling te vervangen.

- Verwijder de dop van de digitale pen.
- Pak de inktvulling met de speciale pincet vast. Houd de pen stevig vast, en druk, terwijl u de pincet tegen de pen aanhoudt, kracht uit.
- Trek de vulling er nu uit.



Stap 3 Schakel de basisunit aan

Houd de Aan/Uit-knop van de basisunit ingedrukt.

Stap 4 Bevestig de basisunit op het papier

Bevestig de basisunit op het papier. U kunt de digitale pen op papier tot een maximum van A4-formaat gebruiken. De volgende illustraties laten zien hoe de basisunit op het papier te bevestigen.

1. Houd de basisunit vast en houd de klem zachtjes ingedrukt.
2. Schuif de basisunit nu naar het midden van het papier.



Step 5 Begin met schrijven

Zoek, zodra u de pen oppakt, een comfortabele positie om mee te schrijven. Houd er rekening mee, dat wanneer u de pen vasthoudt, de signalen die vanaf de punt van de pen naar de ontvanger van de geheugeneenheid gestuurd worden, niet geblokkeerd zijn.

Wanneer u met de pen schrijft, zorg er dan voor dat de helling tussen pen en papier tussen de 45° and 90° ligt.

Houd de pen stevig vast en schrijf zoals u gewend bent.



Notitie: Zorg ervoor dat de afstand van de punt van de pen en de unit 1.5 cm is. Anders kan het zijn dat de sensor van de unit niet werkt.

Knoppen & Poorten

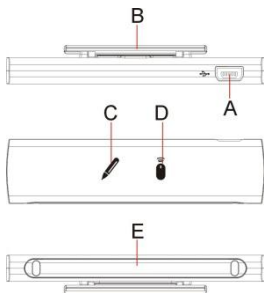

- USB poort – maak met behulp van de USB-kabel verbinding met de computer
- Papierklem – klem de unit op het papier.
- Indicator voor pen-modus
- Indicator voor muis-modus
- Ultrasone en infrarode transmitter

Creëer Notitie in Online Modus

Verbind uw Digitale Pen met uw computer, zodat u met uw Digitale Pen een nieuwe notitie kunt beginnen. Alles wat u opschrijft, wordt automatisch vastgelegd. Voordat u dit doet, moet u ervoor zorgen dat de Note Manager geïnstalleerd is, en op uw computer loopt.

Zodra u uw notitie af heeft, kunt u met Note Manager een fotobestand van uw notitie opslaan, het uitprinten, e-mailen of gewoon in uw Note Manager opslaan, zodat u het later nog eens kunt gebruiken.

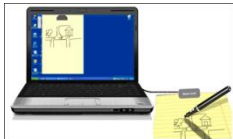

Gebruik de Digitale Pen als Muis

De pen is ook als muis te gebruiken, door gebruik te maken van de klik- en aanwijsfunctie. Zorg ervoor dat de basisunit met uw PC verbonden is voordat u gebruik maakt van de muis-functie.

Veranderen naar Muis-functie kan op drie manieren gedaan worden:

- Start uw Note Manager applicatie > klik met de rechtermuisknop op het pictogram  > selecteer "Muis-functie".

- Houd de AAN/UIT-knop bovenaan de basisunit ingedrukt.
- Klik met de pen op het virtuele gebied.

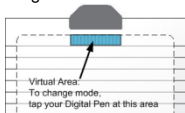

Indien van de muis-functie gebruik wordt gemaakt, gedraagt uw Digitale Pen zich als een muis, en kunt u het volgende doen:

- Om de muiscursor te bewegen, maakt u met uw pen een aanwijsbeweging. U kunt de **Aanwijs**-functie starten, door op de knop aan de zijkant van de pen te drukken, of door uw pen op het papier te drukken. U kunt nu aan de zijkant met uw pen aanwijzen, zelfs als u de pen gedurende 30 seconden niet ingedrukt houdt.
- Om een object **aan te klikken** beweegt u de muiscursor naar dat object. Druk nu de pen nu licht op het papier of klik op de knop aan de zijkant.
- Om een object **dubbel aan te klikken** beweegt u de muiscursor naar dat object. Druk nu de pen nu licht op het papier of klik op de knop aan de zijkant.
- Om een object **rechts aan te klikken** beweegt u de muiscursor naar dat object. Druk de pen nu licht op het papier of klik op de knop aan de zijkant. Er verschijnt nu een speciale cursor om '**Rechts aan te klikken**'. Neem de pen van het papier, en volgende contextmenu (Rechtermuisklik-menu) verschijnt.



Het gebruik van de Digitale Pen met Windows XP/2000

1. Installeer de Note Manager

U vindt de benodigde Note Manager software op de CD. Plaats de CD in uw pc en volg de instructies van de wizard.



2. Verbind uw Digitale Pen met uw Computer.

3. Upload uw Mobile Notities

Zorg er eerst voor dat Note Manager actief is. Verbind nu eenvoudig de basisunit met uw USB-poort.

De Note Manager applicatie spoort nu de unit op, en vraagt nu of u de notities wilt uploaden. Selecteer "Ja" en begin het proces om uw notities over te brengen.

4. Het gebruik van Note Manager



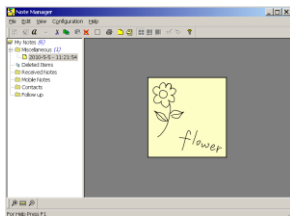



U kunt de Note Manager gebruiken om notities op te slaan, door te lezen, te doorzoeken, kopiëren en om te exporteren. Note Manager heeft hetzelfde formaat als Windows Explorer, zodat u de documenten in het linkervenster kunt doorzoeken, en in het rechtervenster kunt inkijken.











Note Manager beschikt ook over knoppen die uw toegang tot de meest gebruikte menuopdrachten geeft.



De volgende tabel bestaat uit een lijst met alle knoppen uit de werkset, vergezeld van een beschrijving van de functie.

Knop	Beschrijving
	UPLOAD – Wanneer de Verbindingsmodus geactiveerd is, kunt door middel van de Digitale Pen-applicatie al uw notities van uw mobiele unit naar uw pc uploaden.
	Notitie naar Tekst - Zet handgeschreven tekst naar getypte tekst om. (alleen beschikbaar in Windows Vista of 7).
a	Zet uw notities, met behulp van MyScript® Notes, naar tekst om. (Alleen beschikbaar indien de herkenningsoftware geïnstalleerd is).
+	Voeg meerdere notities samen.
	KNIPPEN– Knipt de geselecteerde notitie uit en slaat het op het klembord vast.
	KOPIËREN– Kopieert de geselecteerde notitie en slaat het op het klembord vast.
	PLAKKEN – Plakt de laatst gekopieerde/geknipte tekst naar het klembord.
	VERWIJDEREN– Verwijdert de geselecteerde notitie(s).
	NOTITIE BEWERKEN – Hier kunt u de geselecteerde notitie bewerken..

	PRINTEN– Print de geselecteerde notitie(s).
	ALS POST-IT NOTE WEERGEVEN – Maakt van uw notities een post-it note.
	ALS PAPIERHOUDER WEERGEVEN – Maakt van uw notities een papierhouder.
	KLEIN MINIATUUR – Geeft een kleine miniatuur van de Notitie Manager weergave weer.
	MEDIUM MINIATUUR – Geeft een medium miniatuur van de Notitie Manager weergave weer.
	GROOT MINIATUUR – Geeft een groot miniatuur van de Notitie Manager weergave weer.
	NOTITIE FUNCTIE:
	MUIS-FUNCTIE - MAAKT VAN UW PEN EEN MUIS.
	OVER – Biedt u informatie over de softwareversie van de Digitale Pen.

Het gebruik van de Digitale Pen met Windows Vista/7

Windows Vista and 7 bieden uitgebreide inktfuncties & hulpprogramma's die gebruikers in staat stelt om notities op te schrijven, handgeschreven tekst naar getypte tekst om te zetten, aantekeningen op documenten te maken, een elektronische handtekening toe te voegen en om handgeschreven e-mails te verzenden.

Met de digitale inkt en handschriftherkenningssoftware maakt u van uw digitale pen een tablet pc. Het is praktisch, intuïtief, gemakkelijk in gebruik wanneer u reist, en werkt net zo goed wanneer u achter uw bureau zit.

Aan de slag

Om met Windows Vista te kunnen schrijven, plukt u de Digitale Pen in een vrije USB-poort, en plaatst de ontvangstunit in het midden boven aan het papier.

Schrijven op het invoerscherm van uw Tablet pc

Met Windows of 7 kunt u door middel van het invoerscherm op uw tablet pc direct informatie ingeven op internetformulieren, tekstverwerkingprogramma's en e-mailapplicaties, internetbrowsers en nog veel meer.

Tik op het pictogram  op het Invoerscherm, dat verschijnt wanneer u de aanwijzer op het tekstinvoergebied plaatst, zoals de adresbalk van een internetbrowser of een tekstbox in een dialoogbox, en begin met uw Digitale Pen te schrijven. Het pictogram voor het invoerscherm verschijnt niet automatisch op de werkbalk. Om het pictogram weer te

geven, drukt u met de rechtermuisknop op de taakbalk, tikt u op de werkbalk en tikt u vervolgens op het invoerscherm op de tablet pc.

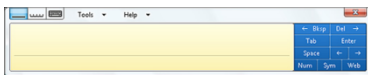

Aantekeningen in Office 2007

Met Windows Vista of 7 Microsoft Office 2007 biedt de Digitale Pen nieuwe mogelijkheden zodat u nog efficiënter aan de slag kunt.

Binnen Office 2007 vindt u tal van applicaties die de digitale mark-up met Digitale Pen ondersteunen, en dus snelle toegang bieden tot de hulpmiddelen voor digitale inkt, zodat een intuïtieve samenwerking met Word, Excel, Outlook, PowerPoint en OneNote mogelijk is.

Het schrijven met de pen is ontzettend efficiënt en een natuurlijke manier om opmerkingen op een bestaand document te schrijven, en om gedachten die naar boven komen direct op te kunnen schrijven. Word, PowerPoint en Excel beschikken over een Controle tabblad met een Start Inkt knop waar u het menu van de Inkt hulpmiddelen vindt. Het menu bestaat zowel uit hulpmiddelen zoals: een viltstift, ballpoint, marker en een gummetje, als de optie om de Kleur van de Inkt te kiezen.

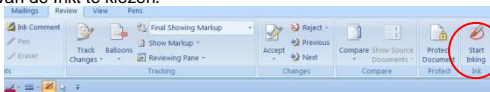

Een aantal voorbeelden voor het gebruik van digitale inkt met Office 2007 Applicaties

Handtekeningen, Inkt Opmerkingen en aantekeningen in Word 2007

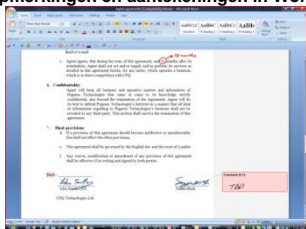

Gebruik van inkt in Excel 2007

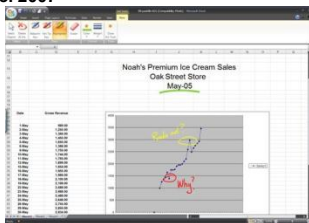

Tekenen in Outlook 2007

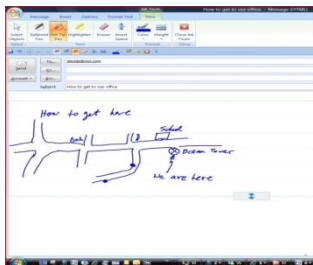

Het gebruik van van Vision Objects MyScript® Notes

MyScript® Notes is een welbekend handschriftherkenningsprogramma. Het is in staat om uw handgeschreven tekst naar getypte tekst om te zetten.

- (1) Het installeren van MyScript® Notes. Volg de installatieprocedures uit de softwarehandleiding.
- (2) Bezig met MyScript® Notes. Om gebruik te maken van het MyScript® Notes herkenningprogramma, dient u ervoor te zorgen dat u de SoftwareSuite van de Digitale Pen heeft geïnstalleerd. Selecteer daarna een notitie, Note, of een Post-it Note, en exporteer dit naar het herkenningprogramma van MyScript® Notes. Objecten die van de Digitale Pen naar MyScript® Notes geëxporteerd kunnen worden:

- Een Nieuwe Notitie
- Een enkele Notitie uit de "Note Manager"
- Meerdere pagina's met Notities uit de "Note Manager"
- Een Post-it Note uit de "Note Manager"

(3) Het exporteren van objecten. Maak gebruik van de volgende methodes om elk soort object naar MyScript® te kunnen exporteren.

a. Om een Nieuwe Notitie aan te maken, klikt u op in de werkbalk op de knop "Naar Tekst Omzetten" .



b. Voor een notitie met een enkele pagina/meerdere pagina's uit "Note Manager", klikt u met de rechtermuisknop op de Notitie in het gebied rond het pictogram.

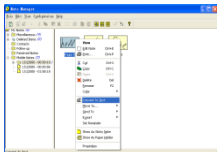

c. Klik in het structuurgebied met de rechtermuisknop op de Notitie.

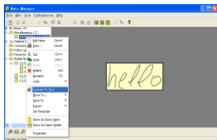

d. Selecteer een notitie en selecteer het menu "Bestand --> Naar Tekst Omzetten"

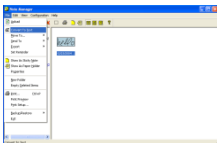

- e. Voor een Post-it Note uit 'Note Manager', klikt u met de rechtermuisknop op de "Post-it Note" en selecteert u het menu "Naar Tekst Omzetten".

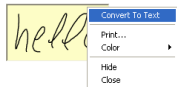

- (4) Uw notitie wordt nu naar de MyScript® Notes applicatie geëxporteerd. MyScript® Notes wordt nu met behulp van uw Notitie in het "Omzetgebied" geopend.

Het gebruik van Photo Sketcher

Met Photo Sketcher krijgt u de mogelijkheid om op een .jpg-fotobestand te schetsen. U kunt op elke foto aantekeningen aanbrengen. Daarna kunt u het opslaan en met anderen delen.

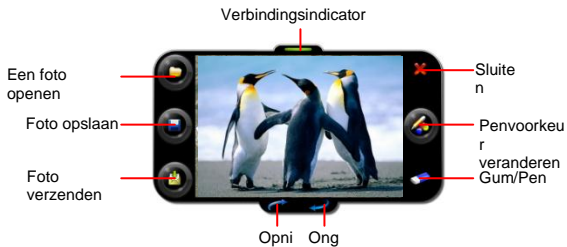

Het installeren van Photo Sketcher

Plaats de CD van de Note Manager applicatie in uw pc, selecteer "Photo Sketcher" en installeer het programma dan aan de hand van de instructies van de wizard. Zodra de installatie compleet is, wordt er een pictogram aan het bureaublad toegevoegd.

Het gebruik van de Photo Sketcher

Start de Photo Sketcher door op het pictogram in het bureaublad te klikken.

- 1) Verbindt de Digitale Pen

Voordat u de 'Photo Sketcher' kunt gebruiken, moet uw Digitale Pen eerst correct met uw computer verbonden zijn. Het verbindingspictogram is dan Groen  , om aan te geven dat de Digitale Pen juist verbonden is.

(2) Upload een fotobestand door op de het applicatiepictogram voor 'Bestand'  te **klikken** . Browse naar het bestand dat u graag wilt bewerken en selecteer 'Open'.

(3) Schetsen op een fotobestand
Zodra er een foto is geladen, kunt u de Digitale Pen gebruiken om overal waar u maar wilt op de foto te schetsen. U kunt nu met de cursor van uw pen naar het punt gaan waar u graag een schets wilt maken. Gebruik de Pen daarna gewoon zoals u een normale pen gebruikt, en begin te schetsen.

(4) Een bestand opslaan

Om een foto op te slaan, druk u op het  pictogram. Selecteer nu een pad en een naam voor uw bestand en selecteer 'Opslaan'.