

Guida introduttiva

* Per istruzioni dettagliate sull'utilizzo della Penna digitale, consultare il manuale dell'utente contenuto nel CD.

Guida dettagliata per l'avvio

Step 1 Inserimento batterie nella penna

- Rimuovere il coperchio del vano batterie.
- Inserire due batterie SR41, con il polo positivo rivolto verso l'alto, come mostrato nell'immagine (utilizzare le batterie SR41 incluse).
- Riposizionare il coperchio del vano batterie.



ATTENZIONE:

Non tentare di aprire la penna: potrebbe causarne il malfunzionamento.



Step 2 Inserimento cartucce

Per inserire una nuova cartuccia:

- Far scorrere la nuova cartuccia nella punta della penna.
- Premere delicatamente la nuova cartuccia finché non sia incastrata.

Per sostituire la cartuccia:

- Staccare il cappuccio della penna digitale.
- Bloccare la cartuccia con l'estrattore di cartucce. Afferrare la penna saldamente e fare pressione contro di essa con l'estrattore.
- Estrarre la cartuccia usata.

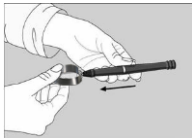

Step 3 Fissaggio dell'unità di base a un foglio

Fissare l'unità di base a un foglio. La penna digitale supporta fogli di formato non superiore ad A4. Le seguenti illustrazioni mostrano come fissare l'unità di base a un foglio. Tenere ferma l'unità di base e premere delicatamente la clip.

- Far scorrere l'unità di base nella parte in alto, al centro del foglio.

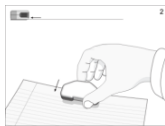

Step 4 Accensione dell'unità di base

Premere e tenere premuto il tasto Power, posizionato sull'unità di base.

Step 5 Scrittura

Dopo aver impugnato la penna, trovare una posizione comoda. Fare attenzione a impugnare la penna in maniera tale da non bloccare i segnali inviati dalla punta della penna ai ricevitori dell'unità di memoria.

Durante l'utilizzo, assicurarsi che la superficie del foglio sia inclinata tra 45° e 90°.

Afferrare la penna saldamente e scrivere normalmente.



Nota: assicurarsi che la punta della penna si trovi a 1,5 cm dall'unità di base, in caso contrario il sensore potrebbe non funzionare.

Tasti e porte

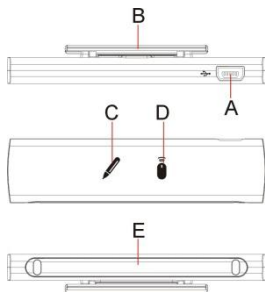

- Porta USB – Il collegamento al computer è possibile tramite il cavo USB.
- Clip – Fissaggio dell'unità al foglio.
- Indicatore Modalità penna
- Indicatore Modalità mouse
- Trasmettitore di ultrasuoni e raggi infrarossi

Creazione di appunti in modalità online

Collegando la penna digitale a un computer e usandola per disegnare in modalità appunti, è possibile creare nuovi appunti. Tutti gli appunti vengono catturati automaticamente. Prima di farlo, assicurarsi che Note Manager sia installato e in esecuzione sul computer.

Una volta che gli appunti siano stati scritti, è possibile utilizzare Note Manager per salvarli in un file immagine, che può essere inviato via email, stampato, o semplicemente salvato in Note Manager per essere utilizzato in seguito.



Usa la penna digitale come mouse

Il dispositivo può fungere da mouse, puntando e selezionando oggetti.

Assicurarsi di aver connesso l'unità di base al PC prima di utilizzare la funzione mouse.

È possibile passare alla modalità mouse in 3 modi:

- Aprendo l'applicazione Note Manager > clic destro sull'icona  sulla barra delle applicazioni > selezionare "Modalità mouse".

- Premere il tasto in alto (tasto ON/OFF) sull'unità di base.
- Fare clic sull'area virtuale usando la penna.

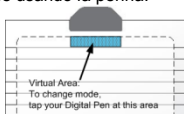

In modalità mouse, la penna digitale funziona come un mouse e dispone delle seguenti funzionalità:

- Per spostare il cursore del mouse è necessario muovere la penna. Per iniziare a **muovere il cursore** è sufficiente premere il tasto laterale o fare pressione con la punta della penna sul foglio. La penna continuerà a funzionare anche se non dovesse essere esercitata alcuna pressione per circa 30 secondi.
- Per **selezionare** un oggetto, puntare il cursore del mouse su quell'oggetto, dopodiché fare pressione sul foglio con la punta della penna o premere il tasto laterale.
- Per **fare doppio clic** su un oggetto, puntare il cursore del mouse su quell'oggetto, dopodiché fare pressione due volte sul foglio con la punta della penna o premere due volte il tasto laterale.
- Per fare **clic con il pulsante destro** su un oggetto, puntare il cursore del mouse su quell'oggetto, dopodiché fare pressione sul foglio con la punta della penna più a lungo. Sarà visualizzato un cursore speciale 'Clic con il destro'. Sollevando la penna dal foglio sarà visualizzato il menu di scelta rapida.











Utilizzare la penna digitale con Windows XP/2000

1. Installazione di Note Manager

Il CD contiene il software Note Manager, che è indispensabile. Sarà sufficiente inserire il CD e seguire le istruzioni.



2. Collegare la penna digitale al computer.
3. Caricare gli appunti

	PRINT (STAMPA) – Stampa l'appunto/gli appunti selezionato/i.
	SHOW AS STICKY NOTE (MOSTRA COME STICKY NOTE) – Trasforma un appunto in Sticky Note.
	SHOW AS PAPER HOLDER (FERMACARTE) – Trasforma un appunto in un fermacarte.
	SMALL THUMBNAILS (ANTEPRIME PICCOLE) – Visualizza anteprime piccole nella schermata di Note Manager.
	MEDIUM THUMBNAILS (ANTEPRIME MEDIE) – Visualizza anteprime medie nella schermata di Note Manager.
	BIG THUMBNAILS (ANTEPRIME GRANDI) – Visualizza anteprime grandi nella schermata di Note Manager.
	NOTE MODE - Modalità appunti
	MOUSE MODE – Trasforma la penna in un mouse.
	ABOUT – Contiene informazioni riguardanti il software della penna digitale.

Utilizzare la penna digitale con Windows Vista/7

Windows Vista e Windows 7 offrono una serie di funzioni e di utilità, che permettono di prendere appunti a mano, trasformarli in testo, prendere appunti su documenti, aggiungere firme elettroniche e inviare email scritte a mano.

Grazie all'inchiostro digitale e al riconoscimento della calligrafia, la penna digitale diventa un dispositivo compatibile con i PC tablet. È pratica, comoda, intuitiva, facile da utilizzare durante gli spostamenti e funzionale anche per chi lavora in ufficio.

Per iniziare

2. Per iniziare a usare la penna digitale in Vista, è sufficiente collegarla a una porta USB e posizionare l'unità di base nella parte in alto, al centro del foglio.

Scrivere con Tablet PC Input Panel

In Windows Vista o Windows 7, Tablet PC Input Panel permette di inserire del testo in documenti presenti su siti web, applicazioni di posta elettronica, browser web, e altro ancora.

Toccare l'icona Pannello input penna , che viene visualizzata quando si posiziona il mouse in un'area di immissione testo, come la barra degli indirizzi in un browser o una casella di testo in una finestra di dialogo, quindi iniziare a scrivere con la penna digitale. L'icona Pannello input penna non è visualizzata sulla barra delle applicazioni per

impostazione predefinita. Per visualizzarla, fare clic con il pulsante destro sulla barra delle applicazioni, toccare la barra degli strumenti, quindi toccare l'icona Pannello input penna.

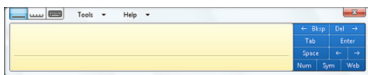

Annotare appunti in Office 2007

In Windows Vista o Windows 7, la penna digitale offre nuove funzionalità che consentono di lavorare in modo più naturale ed efficiente in Microsoft Office 2007.

In Office 2007, molte applicazioni consentono di scrivere commenti digitali con la penna digitale, inoltre forniscono un accesso rapido agli strumenti input penna, che possono essere usati facilmente in Word, Excel, Outlook, PowerPoint e OneNote.

Scrivere con una penna è un modo particolarmente efficiente e naturale di commentare un documento preesistente e di catturare le proprie idee in tempo reale. Word, PowerPoint ed Excel sono dotati di una scheda Revisione, in cui è contenuto il pulsante Attiva input penna, che apre il menu Strumenti input penna. Questo menu include strumenti come: pennarello, penna a sfera, evidenziatore, gomma e opzioni per la selezione del colore dell'inchiostro.



Esempio di schermata visualizzata nelle applicazioni di Office 2007

Firme, commenti e appunti sono disponibili in Word 2007

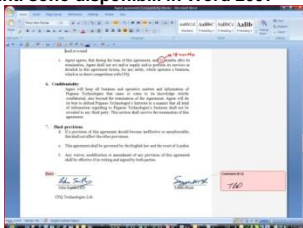

Esempio di schermata in Excel 2007

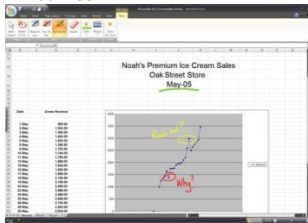

Disegnare in Outlook 2007

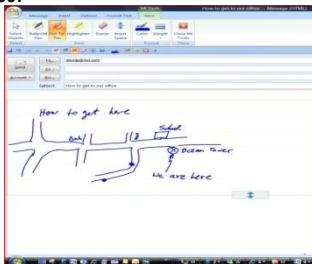

Utilizzare Vision Objects MyScript® Notes

MyScript® Notes è un noto motore di riconoscimento di caratteri, che può trasformare gli appunti presi con la penna digitale in testo.

(1) Installare MyScript® Notes. Seguire le istruzioni per l'installazione contenute nel manuale del software.

(2) Eseguire MyScript® Notes. Per utilizzare il motore di riconoscimento di caratteri di MyScript® Notes, assicurarsi di aver installato il software Suite della penna digitale. Quindi, selezionare un singolo appunto, diversi appunti oppure uno Sticky Note ed esportarli sul motore di riconoscimento MyScript® Notes.

Oggetti esportabili dalla penna digitale a MyScript® Notes:

- Nuovi appunti
- Un singolo appunto presente in “Note Manager”
- Più pagine di appunti presenti in “Note Manager”
- Sticky Note presenti in “Note Manager”

(3)Esportare l'oggetto. Utilizzare i seguenti metodi per esportare l'oggetto corrispondente in MyScript® Notes.

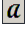
- a. Per nuovi appunti, fare clic sul pulsante “Convert to Text” (Trasforma in testo)  nella barra degli strumenti.



- b. Per un appunto/più pagine di appunti presenti in “Note Manager”, fare clic con il pulsante destro sull'appunto nell'area Note presente nell'area di anteprima.

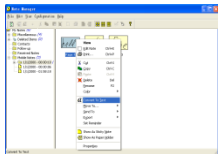

- c. Fare clic con il pulsante destro sull'appunto nella visualizzazione ad albero.

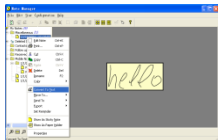

- d. Selezionare un appunto, quindi seguire il percorso: “File --> Convert to Text”.

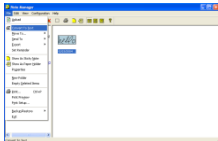

e. Per Sticky Note presenti in 'Note Manager', fare clic con il pulsante destro su "Sticky Note" e selezionare la voce "Convert to Text" nel menu.

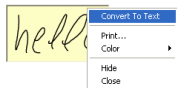

(4) Gli appunti saranno esportati sull'applicazione MyScript® Notes. Quando MyScript® Notes si aprirà, gli appunti saranno visualizzati nell'area "Conversion" (Conversione).

Utilizzare Photo Sketcher

Photo Sketcher offre la possibilità di scrivere o disegnare su qualsiasi immagine in formato .jpeg. È possibile aggiungere appunti su qualsiasi immagine, salvarla e condividerla.



Installazione di Photo Sketcher

Inserire il CD dell'applicazione Note Manager nel PC, selezionare "Photo Sketcher" e installarlo seguendo le istruzioni.

Una volta che l'installazione sarà completa, sul desktop sarà visualizzata un'icona.

Utilizzare Photo Sketcher

Aprire Photo Sketcher facendo clic sull'icona del desktop.

(1) Collegare la penna digitale

Per utilizzare 'Photo Sketcher', è necessario che la penna digitale sia collegata al computer. Se la penna digitale è collegata adeguatamente, l'icona di collegamento è di colore verde .

(2) Caricare un file immagine facendo clic sull'icona 'File' , individuare il file che si desidera modificare e selezionare 'Apri'.

(3) Disegnare/prendere appunti sul file immagine

Una volta caricata un'immagine, è possibile utilizzare la penna digitale per disegnare su di essa, ovunque si desideri. Muovere la penna per posizionarsi nel punto in cui si desidera disegnare. Quindi, utilizzare la penna come una normale penna e disegnare.

(4) Salvare un file

Per salvare un'immagine, premere l'icona , quindi selezionare un percorso e un nome per il file e selezionare 'Salva'.