

Guía de inicio rápido

** Si desea instrucciones detalladas sobre cómo utilizar el bolígrafo digital, consulte el Manual de usuario que se encuentra en el CD.*

Guía paso a paso para comenzar

Paso1 Instalación de baterías del pen

- Retire la cubierta del compartimento de la batería.
- Instale dos baterías SR41, con los polos positivos hacia arriba tal y como se muestra (Utilice las baterías SR41 que se adjuntan).
- Sustituya la cubierta del compartimento de la batería.



ADVERTENCIA:

No intente abrir el bolígrafo. Esto puede causar un funcionamiento defectuoso.



Paso2 Instalación de una recarga de tinta

Para insertar una recarga nueva,

- Coloque la recarga nueva en la punta del bolígrafo.
- Presione suavemente la recarga nueva hasta que se encuentre de forma segura en su lugar.

Para sustituir la recarga de tinta,

1. Separe la tapa del bolígrafo digital.
2. Sujete la recarga de tinta con el extractor de recargas.
Agarre el bolígrafo con firmeza y presiónelo con el extractor contra él.
3. Retire la recarga utilizada.

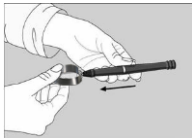

Paso3 Encendido de la unidad base

Pulse y mantenga pulsado el botón de encendido de la unidad base.

Paso4 Enganche su unidad base a un papel

Enganche la unidad base a un papel. Su bolígrafo digital es compatible con papel de tamaño hasta A4. Las siguientes ilustraciones muestran cómo enganchar la unidad base al papel.

1. Sujete la unidad base y presione suavemente el clip.
2. Coloque la unidad base en la parte superior central del papel.

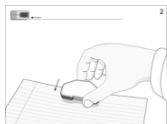

Paso5 Comience a escribir

Cuando coja el bolígrafo, encuentre una posición que le resulte cómoda. Tenga cuidado de cogerlo de un modo que no interfiera con las señales enviadas desde la punta del bolígrafo a los receptores de la unidad de memoria.

Cuando escribe con el bolígrafo, asegúrese de que su inclinación con respecto a la superficie del papel es de entre 45° y 90°.

Sujete el bolígrafo con firmeza y escriba con normalidad.



Nota: Asegúrese de que la punta del bolígrafo está a 1.5 cm de la unidad. Si no es así, puede que no funcione el sensor de la unidad.

Botones & puertos

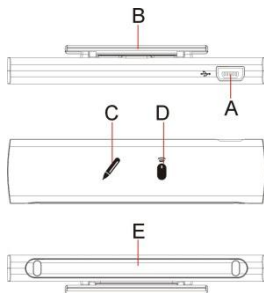

- Puerto USB – conéctelo al equipo mediante el cable USB.
- Clip para papel – une la unidad al papel.
- Indicador de Modo Lápiz.
- Indicador de Modo Cursor.
- Transmisor de ultrasonido e infrarrojo.

Crear nota en modo online

Al conectar su bolígrafo digital a su equipo y al dibujar con su bolígrafo digital en el modo nota puede crear una nota nueva. Todo lo que escribe se recoge automáticamente. Antes de hacerlo, asegúrese de que Note Manager esté instalado y ejecutándose en su equipo.

Cuando haya acabado con su nota, puede utilizar Note Manager para guardar su nota con archive de imagen, luego enviarlo por correo electrónico, imprimirlo o solo guardarlo en su Note Manager para su uso posterior.



Utilice su bolígrafo digital como ratón

El dispositivo puede funcionar como ratón, con las funciones de hacer clic y planear. Asegúrese de que ha conectado la unidad base a su PC antes de utilizar la función ratón. Puede cambiar al modo ratón de 3 formas:

- Inicie su aplicación Note Manager > haga clic en el icono de bandeja de la aplicación  > seleccione "Modo ratón".

- Presione el botón superior (botón ON/OFF) en la unidad base.
- Haga clic en la zona virtual utilizando su bolígrafo.

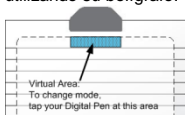

En modo ratón, su bolígrafo digital funciona como un ratón, con las siguientes funciones:

- Para mover el cursor de su ratón puede planear con el bolígrafo. Para comenzar a **Planear** pulse el botón lateral y pegue el bolígrafo al papel. El bolígrafo planeará sin presionarlo durante unos 30 segundos.
- Para **hacer clic** en un objeto, apunte el cursor de su ratón en el objeto. Apoye el bolígrafo en el papel y haga clic en el botón lateral.
- Para **hacer doble clic** en un objeto, apunte el ratón en el objeto. Apoye el bolígrafo dos veces en el papel o haga clic en el botón lateral dos veces.
- Para hacer **clic con el botón derecho** en un objeto, ponga el cursor de su ratón en ese objeto. A continuación, presione con la punta del bolígrafo durante algo más en el papel. Aparecerá un cursor especial "Clic con botón derecho". Levante el bolígrafo del papel y aparece el menú de contexto (menú de clic con botón derecho).



Utilización de su bolígrafo digital en Window XP/2000

1. Instalación de Note Manager







El CD contiene el software de Note Manager que se necesita. Introduzca el CD y siga las instrucciones del asistente.

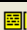

2. Conexión de su bolígrafo digital con su equipo.

3. Carga de sus notas móviles

En primer lugar, asegúrese de que su Note Manager está ejecutándose. A continuación, conecte su unidad base a su puerto USB.

	MOSTRAR COMO PORTAPAPELES – Haga que su nota sea un portapapeles.
	PEQUEÑA MINIATURA – Muestra pequeñas miniaturas en la vista de Note Manager.
	MINIATURA MEDIA – Muestra miniaturas medias en la vista de Note Manager.
	GRAN MINIATURA – Muestra miniaturas grandes en la vista de Note Manager.
	MODO NOTA
	MODO RATÓN – CONVIERTE SU BOLÍGRAFO EN UN RATÓN.
	ACERCA DE – Le proporciona información sobre la versión de software de su bolígrafo digital.

Utilización del bolígrafo digital en Windows Vista/7

Windows Vista y 7 disponen de grandes rasgos y funciones de tinta que permite que los usuarios tomen notas manuscritas, conviertan manuscritos en textos, anotar documentos, añadir firmas electrónicas y enviar correos electrónicos manuscritos.

Con las tecnologías de tinta digital y reconocimiento de manuscritos, su bolígrafo digital se transforma en un dispositivo compatible Tablet PC. Es práctico, cómodo, intuitivo y fácil de utilizar en sus tareas y también funciona bien cuando está en su escritorio.

Inicio

Para comenzar a cargar con tinta en windows Vista, conecte su bolígrafo digital a un puerto USB disponible, coloque la unidad receptora en la parte superior de la página en medio.

Escribir en su panel de entrada de su Tablet PC

En Windows Vista o 7, el panel de entrada de su Tablet PC permite que los usuarios inserten texto en documentos de sitios web, procesen palabras, aplicaciones de correo electrónico, navegadores web y más.

Pulse el icono de panel de entrada  que aparece cuando coloca el puntero en una zona de entrada de texto como la barra de direcciones en un navegador web o un cuadro de texto en un cuadro de diálogo y, a continuación, comience a escribir con su bolígrafo digital. El icono del panel de entrada no aparece en la barra de tareas por defecto. Para que aparezca, haga clic con el botón derecho en la barra de tareas, pulse la barra de herramientas y, a continuación, pulse el panel de entrada del Tablet PC.

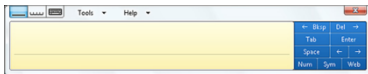

Anotaciones en Office 2007

En Windows Vista o 7, el bolígrafo digital de Microsoft Office 2007 ofrece nuevas funciones que le permiten trabajar con mayor naturalidad y eficiencia.

En Office 2007, hay muchas aplicaciones compatibles con el resalto digital con el bolígrafo digital que brindan fácil acceso a herramientas de carga de tinta digitales para una colaboración intuitiva en Word, Excel, Outlook, PowerPoint y OneNote.

Escribir con un bolígrafo es un modo muy eficiente y natural para comentar un documento existente y plasmar pensamientos reales que surgen en tiempo real. Word, PowerPoint y Excel disponen de una pestaña de revisión con un botón de empezar a cargar tinta que muestra un menú de herramientas de tintado. Este menú incluye herramientas como punta de bolígrafo, pluma, subrayador y goma así como opciones para seleccionar el color de la tinta.

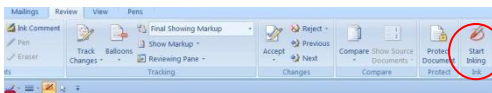

Ejemplos seleccionados para utilizar tinta digital en aplicaciones de Office 2007

Firmas, comentarios y anotaciones en Word 2007

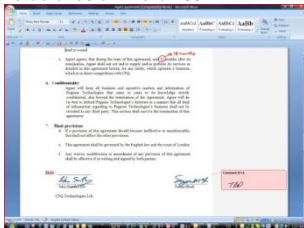

Tinta en Excel 2007

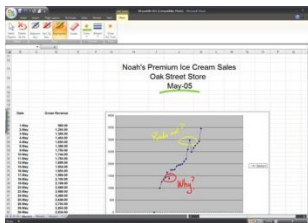

Dibujar en Outlook 2007

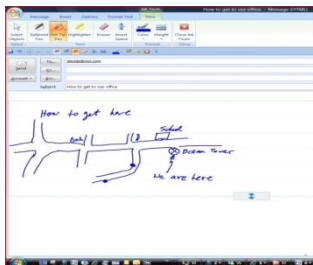

Utilización de Vision Objects MyScript® Notes

MyScript® Notes es un famoso motor de reconocimiento de caracteres. Puede convertir las notas de su bolígrafo digital en textos.

- (1) Instalación de MyScript® Notes. Siga las instrucciones de instalación en el manual del software.
- (2) Funcionamiento de MyScript® Notes. Para utilizar el motor de reconocimiento de MyScript® Notes, asegúrese de que ha instalado el software suite del bolígrafo digital. A continuación, puede seleccionar una nota, notas o una nota adhesiva y exportarla al motor de reconocimiento de MyScript® Notes.

Objetos exportables del bolígrafo digital a MyScript® Notes:

- Nota nueva
- Nota única de "Note Manager"

- Notas multipágina de "Note Manager"
 - Nota adhesiva de "Note Manager"
- (3) Exportación de objetos. Emplee los siguientes métodos para cada tipo de objeto para exportarlo a MyScript® .

a. Para una nota nueva, haga clic en el botón de la barra de herramientas "Convertir en texto" .



b. Para una nota única/multipágina de "Note Manager", haga clic con el botón derecho en la nota en la zona inferior.

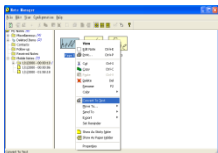

c. Haga clic con el botón derecho en la nota en la zona del árbol

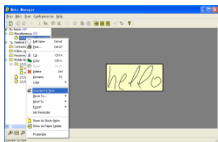

d. Seleccione una nota y seleccione menú "Archivo --> Convertir en texto".

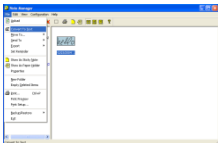

e. Para una nota adhesiva de 'Note Manager', haga clic en el botón derecho en "Nota adhesiva" y seleccione el menú "Convertir en texto".



- (4) Su nota se exportará a la aplicación MyScript® Notes. MyScript® Notes se abrirá con su nota en la zona de “Transformación”.

Utilización de Photo Sketcher

Photo Sketcher le permite dibujar en la parte superior de cualquier archivo de imagen jpeg. Puede añadir anotaciones en la parte superior de cualquier imagen. A continuación, puede guardarla y compartirla.



Instalación de Photo Sketcher

Introduzca el CD de la aplicación de Note Manager en su PC, seleccione “Photo Sketcher” y, a continuación, instálelo siguiendo las instrucciones del asistente.

Se añadirá un icono al escritorio cuando finalice la instalación.

Utilización de Photo Sketcher

Ejecute Photo Sketcher haciendo clic en el icono del escritorio.

1) Conecte el bolígrafo digital

Antes de que pueda utilizar ‘Photo Sketcher’, su bolígrafo digital debe estar conectado a su equipo de forma apropiada. El icono de conexión será verde . Esto indica que el bolígrafo digital está conectado correctamente.

(2) Cargue un archivo de imagen al hacer clic en el icono de la aplicación 'Archivo'  . Navegue en el archivo que desea editar y seleccione 'Abrir'.

(3) Dibujar en un archivo de imagen

Cuando se carga una imagen, utilice su bolígrafo digital para dibujar en cualquier lugar que desea en la imagen. Utilice el bolígrafo, al planear, para llegar al punto en el que desea dibujar. A continuación, utilice el bolígrafo como utilice un bolígrafo con normalidad y dibuje.

(4) Guardar un archivo

Para guardar un archivo, pulse el icono  . A continuación, seleccione una ruta y un nombre para su archivo y seleccione 'Guardar'.