

Schnellstartanleitung

* Für detaillierte Anweisungen für die Verwendung des Digitalstiftes sehen Sie sich bitte die Betriebsanleitung auf der CD an.

Schrittweise Anleitung für den Anfang

Schritt1 Batterie laden

Vor dem Erstgebrauch sollte die Basisstation ungefähr 3 Stunden geladen werden.

Schließen Sie die Basisstation mit einem USB-Kabel an Ihren PC an, um sie aufzuladen.



Schritt 2 Stiftbatterien installieren

- Entfernen Sie den Batteriefachdeckel.
- Legen Sie zwei SR41 Batterien ein mit den positiven Polen wie gezeigt nach oben (verwenden Sie die beiliegenden SR41 Batterien).
- Setzen Sie den Batteriefachdeckel wieder ein.



WARNUNG:

Versuchen Sie nicht, den Stift zu öffnen. Dies kann zur Fehlfunktion des Stiftes führen.



Schritt 3 Nachfüllmine einsetzen

Um eine neue Mine einzusetzen,

- schieben Sie die neue Mine in die Spitze des Stiftes.
- Drücken Sie vorsichtig auf die neue Mine, bis sie sich sicher an ihrem Platz befindet.

Um die Mine zu ersetzen,

- Entfernen Sie den Deckel des Digitalstiftes.
- Klemmen Sie die neue Mine mit dem Minenextraktor hinein. Halten Sie den Stift fest und drücken Sie mit dem Extraktor dagegen.
- Ziehen Sie die verwendete Mine heraus.

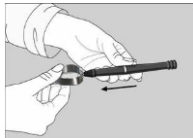

Schritt 4 Anschalten der Basisstation

Drücken und halten Sie den An-/Ausschalter der Basisstation.



Schritt 5 Klippen Sie Ihre Basisstation an ein Papier

Klippen Sie die Basisstation an ein Papier. Ihr Digitalstift funktioniert bis zu einer Papiergröße von A4. Die folgenden Anweisungen zeigen Ihnen, wie Sie die Basisstation an das Papier klippen.

1. Halten Sie die Basisstation und drücken Sie vorsichtig auf den Clip.
2. Ziehen Sie die Basisstation vorsichtig an die obere Mitte des Papiers.

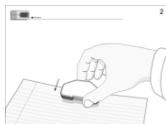

Schritt 6 Mit dem Schreiben beginnen

Wenn Sie den Stift in die Hand nehmen, suchen Sie eine Position, die Sie als angenehm empfinden. Achten Sie darauf, den Stift so zu halten, dass er nicht die Signale blockiert, die vom Kopf des Stiftes zu den Speichereinheit-Empfängern gehen. Wenn Sie mit dem Stift schreiben, achten Sie darauf, dass die Neigung des Stiftes zum Papier zwischen 45° und 90° ist. Halten Sie den Stift fest in der Hand und schreiben Sie normal.



Achtung: Der Stift muss 1,5 cm von der Basisstation entfernt sein. Andernfalls kann es sein, dass der Sensor nicht funktioniert.

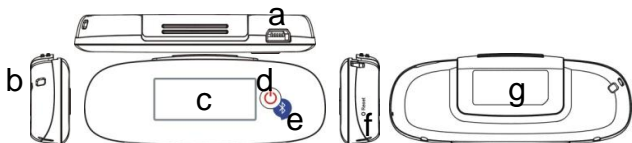

Tasten & Anschlüsse



- a. **USB Anschluss** – Verbindung zum Computer mit USB-Kabel.
- b. **Tragriemenhalter**
- c. **LCD-Display**
- d. **An-/Ausschalter** – Für ungefähr 5 Sekunden drücken und halten, um die Einheit an- oder auszuschalten. Kurz drücken, um eine neue Notiz zu erstellen.
- e. **Bluetooth AN/AUS** – Bluetooth an- oder ausschalten.
- f. **Reset-Öffnung**– Wenn die Einheit nicht reagiert, führen Sie einen Kugelschreiber in diese Öffnung, um das Gerät neu zu starten und drücken und halten Sie die obere Taste, um die Einheit neu zu starten.
- g. **Büroklammer** – klippen Sie die Einheit an das Papier.

Speichereinheit LCD

Verwenden Sie LCD, um die Statusmeldungen anzusehen.

	Name	An wenn	Aus wenn	Blinkt wenn
	Der Digitalstift ist angeschlossen	Einheit an den PC angeschlossen ist	Einheit NICHT an einen PC angeschlossen ist	Daten auf den PC geladen werden
	Speicher VOLL	Der Speicher der Basisstation ist 90% voll. Es wird sehr empfohlen, Ihre Dateien auf Ihren PC zu laden und diese vom Speicherplatz zu löschen!	Weniger als 90% genutzt wird	Nie
	Stiftbatterie schwach	Stiftbatterie schwach	Stiftbatterie gut	Stiftbatterie schwach

	Basisstations- batterie schwach	Voll	Einheit ausgeschalt t	Aufgeladen wird
	Notizmodus	Stift nach unten/Stift bewegt sich	Mausmodus	Stift nach unten/Stift bewegt sich
	Mausmodus	Stift nach unten/Stift bewegt sich	Stiftmodus	Stift nach unten/Stift bewegt sich
	Anzahl der gespeicherten Notizen im Speicher	Immer	Einheit ausgeschalt n ist	Speicherplatz voll oder Fehler
	Bluetooth ist AN.	Bluetooth ist angeschaltet.	Bluetooth ist ausgeschalt et.	Nie

Notizen im Mobil Modus erstellen

Um handschriftliche Notizen zu machen, wenn Sie vom Computer weg sind,

- (1) Drücken und halten Sie den Ein-/Ausschalter der Einheit.

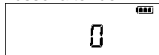

- (2) Halten Sie die Basisstation und drücken Sie vorsichtig die Büroklammer.
 (3) Ziehen Sie die Basisstation an den oberen Rand des Papiers und stellen Sie sicher, dass die Basisstation in der Mitte ist.
 (4) Nehmen Sie den Stift und beginnen Sie zu schreiben. (ACHTUNG: Halten Sie den Stift auf eine Weise, dass er nicht die Signale, die vom Kopf des Stiftes an die Empfängerinheit gesendet werden, blockiert.)

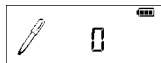

- (5) Sobald Sie eine Seite geschrieben haben, drücken Sie kurz auf den EIN/AUS-Schalter, um die aktuelle Seite zu speichern und eine neue Seite zu beginnen. Auf dem Bildschirm der Basisstation können Sie die hinzugefügten Seiten einzeln sehen.
 (6) Alle Notizen werden in der Basisstation gespeichert. Sie können diese auf einen PC laden, um Sie anzusehen, zu editieren oder als E-Mail zu versenden.

Notizen im Online-Modus erstellen

Wenn Ihr Digitalstift an Ihren Computer angeschlossen ist und Sie mit Ihrem Digitalstift im Notizenmodus

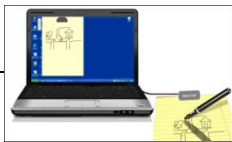

schreiben, kann eine neue Notiz erstellt werden. Alles, was Sie schreiben, wird automatisch gespeichert. Bevor Sie beginnen, vergewissern Sie sich, dass der Notizenmanager installiert ist und auf Ihrem Computer läuft.

Sobald Sie Ihre Notiz beendet haben, können Sie den Notizenmanager verwenden, um Ihre Notiz in einer Bilddatei zu speichern, sie dann als E-Mail zu versenden oder sie einfach auf Ihrem Notizenmanager für späteren Gebrauch zu speichern.

Verwenden Sie Ihren Digitalstift als Maus

Das Gerät kann als Maus verwendet werden mit den gleichen Klick- und Schwebefunktionen. Vergewissern Sie sich, dass die Basisstation mit Ihrem PC verbunden ist, bevor Sie die Mausfunktion nutzen.

Es gibt 3 Möglichkeiten, in den Mausmodus zu wechseln:

- Starten Sie Ihre Notizenmanagerapplikation > Rechtsklick auf das Applikationssymbol  > "Mausmodus" auswählen.
- Drücken Sie den EIN/AUS-Schalter der Basisstation.
- Klicken Sie mit dem Stift in den virtuellen Bereich.

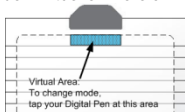

Im Mausmodus verhält sich Ihr Digitalstift wie eine Maus und hat die folgenden Funktionalitäten:

- Um Ihren Maus-Cursor zu bewegen, schweben Sie den Stift. Um das **Schweben** zu starten, drücken Sie auf den seitlichen Button oder drücken Sie mit dem Stift auf das Papier. Der Stift schwebt jetzt, auch wenn man nicht darauf drückt für ungefähr 30 Sekunden.
- Um auf ein Objekt zu **klicken**, zeigen Sie den Maus-Cursor auf das Objekt. Jetzt drücken Sie den Stift auf das Papier oder drücken Sie auf den Seiten-Button.
- Ein **Doppelklick** auf ein Objekt funktioniert, indem Sie den Maus-Cursor auf das Objekt bewegen. Jetzt drücken Sie zweimal auf den Stift oder zweimal auf den Seiten-Button.
- Ein **Rechtsklick** auf ein Objekt funktioniert, indem Sie den Maus-Cursor auf das Objekt bewegen. Jetzt drücken Sie die Spitze des Stifts ein bisschen länger auf das

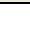

Die folgende Tabelle beinhaltet eine Liste aller Buttons der Symbolleiste mit einer Beschreibung der jeweiligen Funktion.

Button	Beschreibung
	UPLOAD – Im verbundenen Modus können Sie all Ihre Notizen von der mobilen Einheit mit der Digitalstiftapplikation auf Ihren PC hochladen.
	Notiz zu Text – Konvertieren Sie Ihre handschriftliche Notiz zum Text (nur verfügbar in Windows Vista oder 7).
	Konvertieren Sie Ihre Notiz zum Text mit MyScript® Notes. (Nur verfügbar, wenn die Erkennungs-Software installiert ist).
	Mehrere Notizen zu einer zusammenfassen.
	CUT – Schneidet die ausgewählte Notiz aus und speichert sie in der Zwischenablage.
	COPY – Kopiert die ausgewählte Notiz und speichert sie in der Zwischenablage.
	PASTE – Fügt alles ein, was zuletzt kopiert oder in die Zwischenablage geschnitten wurde.
	DELETE – Löscht die ausgewählte Notiz/Notizen.
	EDIT NOTE – Erlaubt Ihnen, eine ausgewählte Notiz zu bearbeiten.
	PRINT – Druckt die ausgewählte Notiz/Notizen.
	SHOW AS STICKY NOTE – Macht aus Ihrer Notiz eine Klebenotiz.
	SHOW AS PAPER HOLDER – Macht aus Ihrer Notiz einen Papierhalter.
	SMALL THUMB – Zeigt kleine Bilder in der Notizenmanageransicht.
	MEDIUM THUMB – Zeigt mittlere Bilder in der Notizenmanageransicht.
	LARGE THUMB – Zeigt große Bilder in der Notizenmanageransicht.
	NOTE MODE
	MOUSE MODE – VERWANDELT IHREN STIFT IN EINE MAUS.
	ABOUT – Die Softwareversioninformationen Ihres Digitalstiftes.

Verwendung des Digitalstiftes in Windows Vista/7

Windows Vista und 7 bieten gute Schreibeigenschaften & Funktionen, die es dem Nutzer ermöglichen, handschriftliche Notizen zu machen, Handschriftliches in einen Text zu konvertieren, Texte zu kommentieren, elektronische Signaturen hinzuzufügen und handschriftliche E-Mails zu versenden.

Mit digitaler Tinte und Handschriftserkennungstechnologien wird Ihr Digitalstift in einen Tablet-PC kompatibles Gerät verwandelt. Es ist praktisch, bequem, intuitiv und leicht zu handhaben, wenn Sie unterwegs sind und auch an Ihrem Schreibtisch.

Erste Schritte

Um die Funktion in Windows Vista zu starten, stecken Sie einfach Ihren Digitalstift an einen beliebigen USB-Anschluss und platzieren Sie die Empfängereinheit in der Mitte oben auf die Seite.

Im Eingabebereich Ihres Tablet-PC schreiben

In Windows Vista oder 7 erlaubt der Eingabebereich des Tablet-PC dem Nutzer, Text in Webseitenformat, Datenverarbeitung und E-Mail-Applikationen, Web Browser usw. einzugeben.

Tippen Sie auf das Eingabesymbol , das erscheint, wenn Sie die Spitze in einen Texteingabebereich platzieren, wie z. B. die Adressleiste in einem Web Browser oder ein Textfeld in einer Dialogbox, und beginnen Sie dann, mit Ihrem Digitalstift zu schreiben. Das Eingabesymbol erscheint nicht von selbst in der Symbolleiste. Um es erscheinen zu lassen, klicken Sie mit rechts auf die Symbolleiste, tippen auf die Symbolleiste und dann auf den Eingabebereich des Tablet-PC.

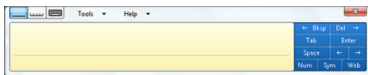

Anmerkungen in Office 2007

In Windows Vista oder 7, Microsoft Office 2007 bietet der Digitalstift neue Möglichkeiten, die Ihnen ein schnelles und natürliches Arbeiten bieten.

In Office 2007 unterstützen unzählige Applikationen das digitale Markieren mit dem Digitalstift sowie leichten Zugang zu digitalen Farbwerkzeugen für die intuitive Kollaboration in Word, Excel, Outlook, PowerPoint und OneNote.

Mit einem Stift zu schreiben ist eine schnelle und natürliche Möglichkeit, Anmerkungen an ein existierendes Dokument anzubringen und kurze Gedanken, die in Echtzeit auftauchen, festzuhalten. Word, PowerPoint und Excel haben eine Registerkarte "Überprüfen" mit einem Farbe-Button, der ein Farbtool-Menü anzeigt. Dieses Menü beinhaltet Tools wie: Filzstift, Kugelschreiber, Textmarker und Radierer sowie Optionen, um die Tintenfarbe auszuwählen.



Ausgewählte Beispiele für die Verwendung von digitaler Tinte in Office 2007 Applikationen Signaturen, Tintenkommentare und Anmerkungen in Word 2007

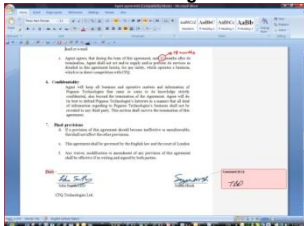

Tinte Excel 2007

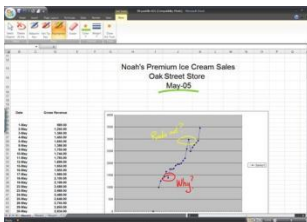

Zeichnen in Outlook 2007

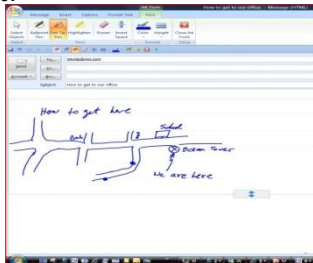

Verwendung der Visionsobjekte MyScript® Notes

MyScript® Notes ist ein bekannter Schrifterkennungsmotor. Er kann Notizen in Ihrem Digitalstift in Texte umwandeln.

- (1) MyScript® Notes installieren. Folgen Sie den Installationsanweisungen im Software-Handbuch.
- (2) MyScript® Notes bearbeiten. Um den MyScript® Notes Erkennungsmotor zu nutzen, vergewissern Sie sich, dass Sie die Software Suite des Digitalstifts installiert haben. Dann wählen Sie eine Notiz, Notizen oder eine Klebenotiz und exportieren diese in den MyScript® Notes Erkennungsmotor.

Exportfähige Objekte vom Digitalstift zu MyScript® Notes:

- Eine neue Notiz
- Eine einzelne Notiz vom "Notizenmanager"
- Mehrseitige Notizen vom "Notizenmanager"
- Klebenotiz vom "Notizenmanager"

- (3) Exportierende Objekte. Verwenden Sie die folgenden Methoden für jede Objektart, um diese zu MyScript® zu exportieren.

- a. Für eine neue Notiz klicken Sie den Button "in Text konvertieren"  in der Symbolleiste.

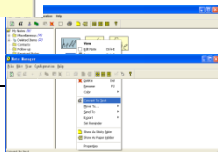

b. Für eine einzelne/mehrseitige Notiz vom „Notizenmanager“ klicken Sie rechts in den Bilderbereich.

c. Klicken Sie rechts auf die Notiz im Orderbaum.

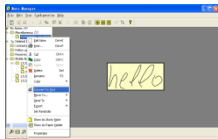

d. Wählen Sie eine Notiz und wählen Sie "Datei → in Text konvertieren" im Menü.

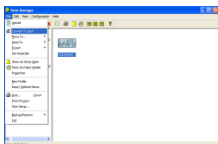

e. Für eine Klebenotiz vom "Notizenmanager" klicken Sie rechts auf die "Klebenotiz" und wählen Sie "in Text konvertieren" im Menü.



(4) Ihre Notiz wird in die MyScript® Notes Applikation exportiert. MyScript® Notes wird geöffnet mit Ihrer Notiz im „Konvertierung“-Bereich.

Verwendung des Fotoskizzierers

Der Fotoskizzierer ermöglicht Ihnen, jede jpeg-Bilddatei zu skizzieren. Sie können oben auf jedes Bild Anmerkungen anbringen. Dann können Sie es speichern und veröffentlichen.

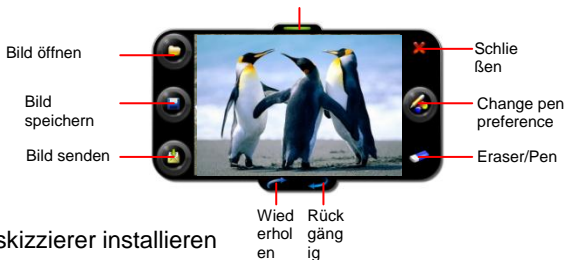

Fotoskizzierer installieren

Legen Sie die Notizenmanager-Applikations-CD in Ihren PC ein, wählen Sie "Fotoskizzierer" und installieren Sie dann gemäß der Anleitung. Ein Desktop-Symbol wird hinzugefügt, sobald die Installation beendet wurde.

Verwendung des Fotoskizzierers

Öffnen Sie den Fotoskizzierer durch Klicken auf das Desktop-Symbol.

1) Verbindung des Digitalstiftes

Bevor Sie den 'Fotoskizzierer' nutzen können, muss Ihr Digitalstift richtig mit Ihrem Computer verbunden sein. Ein Verbindungssymbol wird grün erscheinen , was anzeigt, dass der Digitalstift richtig angeschlossen ist.

(2) Laden Sie eine Bilddatei, indem Sie auf das 'Datei'-Symbol  klicken. Suchen Sie die Datei, die Sie bearbeiten möchten und wählen Sie 'Öffnen'.

(3) Skizzieren einer Bilddatei

Sobald das Bild geladen ist, können Sie mit Ihrem Digitalstift überall auf dem Bild Skizzen anbringen. Bringen Sie den Stift dort an, wo Sie skizzieren möchten. Dann verwenden Sie den Stift ganz einfach als Stift und skizzieren.

(4) Eine Datei speichern

Um ein Bild zu speichern, drücken Sie das Symbol . Jetzt wählen Sie einen Pfad und einen Namen für Ihre Datei und wählen 'Speichern'.

Verwendung Ihres Digitalstiftes auf einem Smart Phone

Mit der eingebauten Bluetooth-Technologie kann Ihr Digitalstift auf einem Blackberry oder Google Android Smart Phone schreiben oder zeichnen.

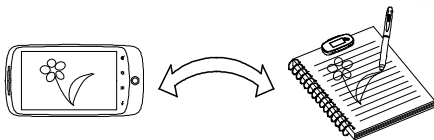

Mit BlackBerry-Geräten arbeiten

Achtung: BlackBerry OS 4.6 oder höher ist notwendig.

1. Installation der Applikation

Um das Gerät auf BlackBerry-Geräten zu verwenden, müssen Sie als erstes die Notizenmanager-Applikation auf dem BlackBerry installieren. Es gibt zwei Möglichkeiten, die Applikation zu installieren.

Methode 1 (auf dem PC):

- (1) Legen Sie die beiliegende iNote Applikations-CD ein.
- (2) Öffnen Sie die "Desktop Manager" Applikation des BlackBerry.
- (3) Schließen Sie Ihren BlackBerry an den PC an.
- (4) Klicken Sie in der "Desktop Manager" Applikation auf "Applikation".

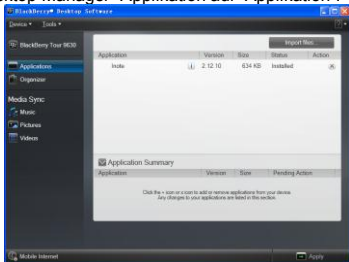

- (5) Klicken Sie auf "Dateien importieren" und suchen Sie dann die iNote Applikation auf Ihrer CD. Vergewissern Sie sich, dass die Applikationsversion zu Ihrem BlackBerry OS passt. V4.6 ist für BlackBerry OS 4.6 und V5.0 ist für BlackBerry OS V5.0 oder höher.
- (6) Klicken Sie "Anwenden", um die Installation zu starten.
- (7) Die Applikation wurde erfolgreich auf Ihrem BlackBerry installiert.

Methode 2(auf dem BlackBerry-Gerät):

Alternativ können Sie die Applikation auch direkt auf Ihr BlackBerry installieren.

- (1) Verbinden Sie die AppWorld Ihres BlackBerry-Gerätes und laden Sie die "iNote"-Applikation herunter;
- (2) Öffnen Sie die "iNote"-Applikation aus dem Download-Ordner Ihres BlackBerry.

2. Die Basisstation des Digitalstiftes einschalten

Schalten Sie die Basisstation des Digitalstiftes EIN, **drücken & halten** Sie den Button oben, bis Sie die Anzahl der gespeicherten Notizen im Speicher sehen.

3. Mit Bluetooth verbinden

Um den Digitalstift zu nutzen, müssen Sie als erstes die Basisstation des Digitalstiftes mit dem Bluetooth Ihres Blackberry verbinden. Dieses Verfahren sollte nur einmal gemacht werden. Bitte gehen Sie wie folgt vor:

- (1) Vergewissern Sie sich, dass Blackberry eingeschaltet ist.
- (2) Vergewissern Sie sich, dass Bluetooth auf Ihrem Blackberry aktiviert ist.
- (3) Vergewissern Sie sich, dass die Basisstation des Digitalstiftes eingeschaltet ist.
- (4) Klicken Sie auf den Bluetooth-Button oben auf der Basisstation des Digitalstiftes.
- (5) Auf dem Bildschirm klicken Sie den  Button.
- (6) Klicken Sie auf das **'Verbindungen organisieren'** Symbol.
- (7) Wählen Sie **'Bluetooth einrichten'**.
- (8) Klicken Sie auf **'Suche'**.
- (9) Ihr Blackberry sollte ein Gerät mit dem Namen **'mobiler Stift'** finden. Wählen Sie dieses Gerät aus.
- (10) Ein Hauptschlüssel ist erforderlich: geben Sie als Hauptschlüssel 0000 ein.
- (11) Klicken Sie 'Enter'.
- (12) Ihr Blackberry ist jetzt erfolgreich mit dem Digitalstift verbunden.

4. Die Applikation öffnen

Vergewissern Sie sich, dass die Basisstation des Digitalstiftes EIN ist. Um Sie anzuschalten, **drücken & halten** Sie den Button oben. .

Um die Applikation zu öffnen,

- Klicken Sie das 'Downloads'-Symbol auf Ihrem Blackberry.
- Klicken Sie das **'iNote'** Applikationssymbol .

Achtung: Vergewissern Sie sich, dass Ihr Blackberry eingeschaltet ist.

5. Die iNote Applikation verwenden

Notizen im 'Verbundenen Modus' machen

Um eine neue Notiz zu machen, schreiben Sie einfach mit Ihrem Stift auf das Papier. Alles, was Sie schreiben, wird auf Ihrem Blackberry angezeigt.

Eine Notiz speichern

Sobald Sie mit Ihrer Notiz fertig sind, können Sie sie speichern. Dies geschieht folgendermaßen:

- Klicken Sie auf den  Button.
- Wählen Sie 'Speichern'.

Notizen vom Stiftespeicher hochladen

Um Notizen vom Stiftespeicher hochzuladen:

- Klicken Sie auf den  Button.

- Wählen Sie 'Stiftespeicher'.
- Wählen Sie 'Upload'.

Fotoskizzierer

Sie können jedes jpeg mit Ihrem Digitalstift skizzieren. Existierende Bilder oder Bilder, die mit der Kamera gemacht wurden, können skizziert werden.

Um mit dem Skizzieren zu beginnen:

- Klicken Sie den  Button.
- Wählen Sie 'Fotoskizzierer'.

Um auf ein existierendes Foto zu skizzieren:

- Wählen Sie 'Öffnen'.
- Wählen Sie eine Datei aus der Dateiliste.
- Nehmen Sie den Stift, um auf das Bild zu skizzieren.

Um auf ein existierendes Foto zu skizzieren:

- Wählen Sie 'Schnappschuss', um ein existierendes Foto zu öffnen.
- Machen Sie mit der Blackberry-Kamera einen Schnappschuss.
- Nehmen Sie den Stift, um das Bild zu skizzieren.

Bildeigenschaften einstellen

Innerhalb eines Bildes können Sie die Stiftfarbe, Breite und Bildgröße einstellen.

- Klicken Sie den  Button.
- Wählen Sie 'Eigenschaften'.

Ändern Sie Ihre Auswahl.

- Klicken Sie den  Button.
- Um die Änderungen zu speichern, klicken Sie 'Speichern'.
- Um die Änderungen zu verwerfen, wählen Sie 'Verwerfen'.

Eine Notiz laden

Sie können eine neue Notiz oder eine Notiz von der Notizenliste laden.

Um eine neue Notiz zu öffnen:

- Klicken Sie den  Button.
- Wählen Sie 'Neue öffnen'.

Um eine Notiz aus der Notizenliste zu laden:

- Klicken Sie den  Button.
- Wählen Sie eine Notiz aus der Notizenliste.
- Wählen Sie 'Öffnen'.

Achtung: Bei einem Gerät mit Touch Screen können Sie einfach auf die Datei in der Liste klicken.

Eine Notiz per E-Mail/MMS versenden



Sie können per E-Mail oder MMS eine Notiz versenden.

- Klicken Sie auf den  Button.
- Wählen Sie 'Senden'.
- Wählen Sie 'E-Mail senden' oder 'MMS senden'.

- Sie können Empfänger hinzufügen, den Betreff und den Text eingeben.
- Klicken Sie den  Button.
- Wählen Sie 'Senden'.

Notizeigenschaften einstellen

Sie können die Hintergrundfarbe einer Notiz, die Stiftfarbe und die Breite ändern.

- Klicken Sie den  Button.
- Wählen Sie 'Eigenschaften'.
- Ändern Sie Ihre Auswahl.
- Klicken Sie den  Button.
- Um die Änderungen zu speichern, wählen Sie 'Speichern'.
- Um die Änderungen zu verwerfen, wählen Sie 'Verwerfen'.

Eine Notiz aus der Liste löschen

Um Notizen aus der Notizenliste zu löschen:

- Wählen Sie eine Notiz aus der Notizenliste.
- Klicken Sie den  Button.
- Wählen Sie 'Löschen'.

Notizen aus dem Stiftespeicher löschen.

Um Notizen aus dem Stiftespeicher zu löschen:

- Klicken Sie den  Button.
- Wählen Sie 'Stiftespeicher'.
- Wählen Sie 'Speicher löschen'.

Mit Google Android Phone arbeiten

Achtung: *Google Android OS 2.1 oder höher ist erforderlich.*



1. Die mNote Applikation für Google Android Phone herunterladen

Verbinden Sie sich auf Ihrem Smartphone mit der unterstützten Applikationsbibliothek **Google Market** und laden Sie die **"mNote durch Byzero Inc"** Applikation herunter.

2. Das Gerät über Bluetooth mit dem Google Android Phone

- Bluetooth Geräteame -> "Mobiler Stift"
- Passwort -> "0000"

3. Verbindung mit einer laufenden mNote

- Schalten Sie die Einheit ein.
- Schalten Sie das Bluetooth der Einheit ein.
- Gehen Sie zu den Smartphone "Einstellungen" -> "Drahtlos & Netzwerke" -> "Bluetooth-Einstellungen" -> "Bluetooth" Prüfung -> "Nach Geräten suchen" -> „Mobiler Stift“ -> PIN "0000".
- Öffne mNote () -> Einstellungen () Bluetooth EIN -> Mobiler Stift-> OK-> Das folgende Gerät (mobile Stift) ist verbunden.



Achtung: Wenn die Bluetooth-Verbindung nicht funktioniert, sehen Sie bitte im Smartphone-Handbuch unter "Bluetooth-Verbindung" nach oder überprüfen Sie Ihre Verbindungssequenz.

4. Den mobile Digitalstift mit dem Google Android Phone verwenden

- Schalten Sie die Einheit ein
- Schalten Sie das Bluetooth der Einheit ein und suchen Sie das Bluetooth-Symbol auf dem LCD (📶).

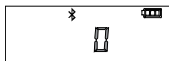

- Öffnen Sie "mNote(📝)" auf dem Smartphone.
- Suchen Sie nach der Nachricht "Das folgende Gerät (mobile Stift) ist angeschlossen", um eine neue Notiz zu erstellen.
- Wenn der "mobile Stift" nicht angeschlossen ist, klicken Sie auf das Bluetooth-Symbol oben rechts.

(ex) Android Phone: mNote

#1 mNote Liste

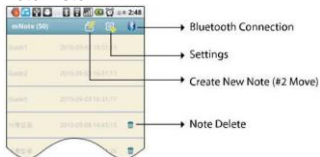

#3 mNote Tools



#2 mNote Erstellen

